К. ЧУКОВСКИЙ

МОЙДОДЫР

КАРТИНКИ
Ю. АННЕНКОВА

ИЗДАТЕЛЬСТВО
„РАДУГА"
ПЕТРОГРАД—МОСКВА

К. ЧУКОВСКИЙ

КАРТИНКИ Ю. АННЕНКОВА

„РАДУГА"
ПЕТРОГРАД—МОСКВА
1923

Мурке,—чтобы умывалась.

К. Чуковский.

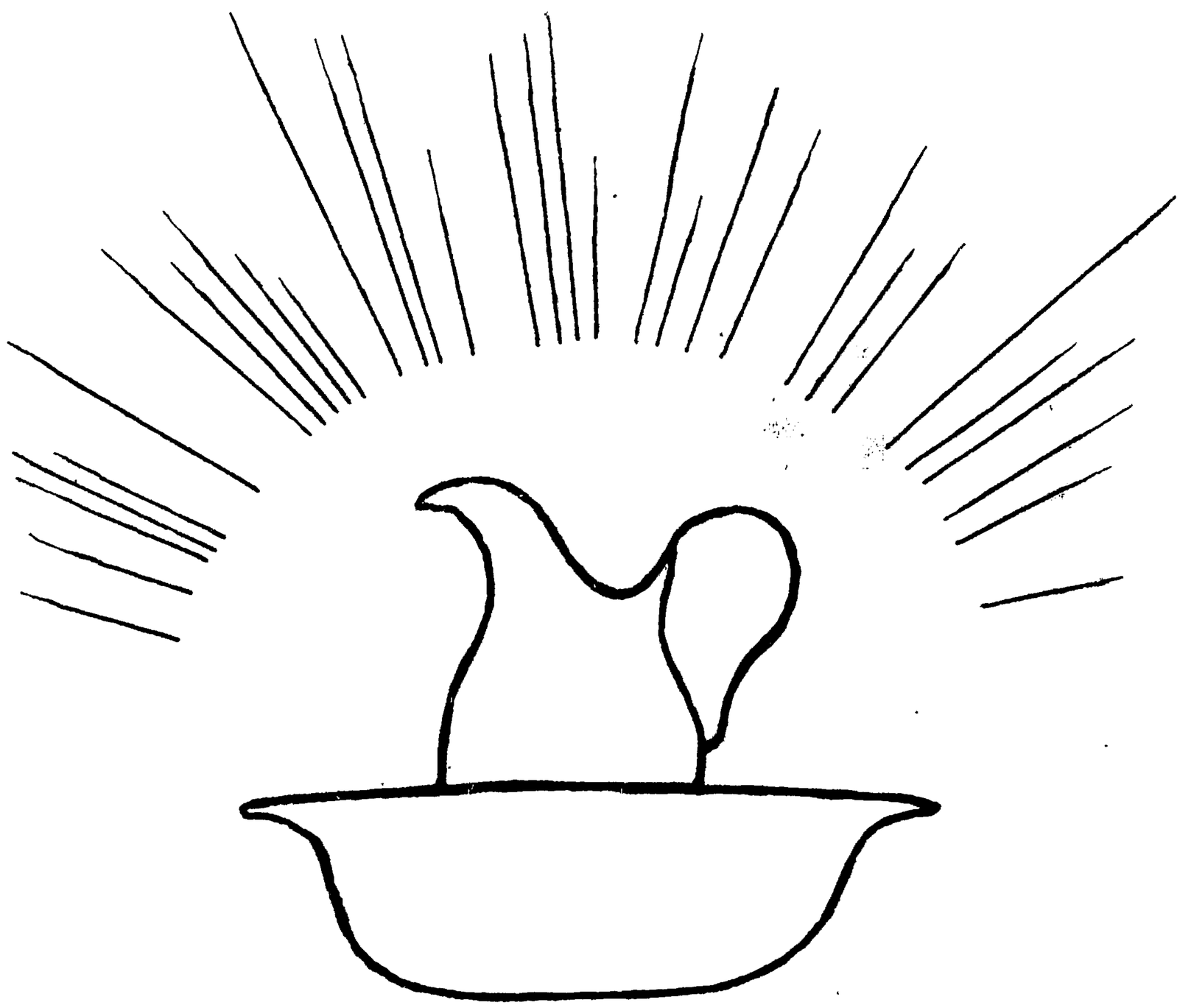

Ирушке и Дымку,—чтоб
зубы чистили

Ю. Анненков.

1.

Одеяло
Убежало,
Улетела простыня,
И подушка,
Как лягушка,
Ускакала от меня.

2.

Я за свечку,
Свечка в печку!
Я за книжку,
Та—бежать.
И вприпрыжку
Под кровать!

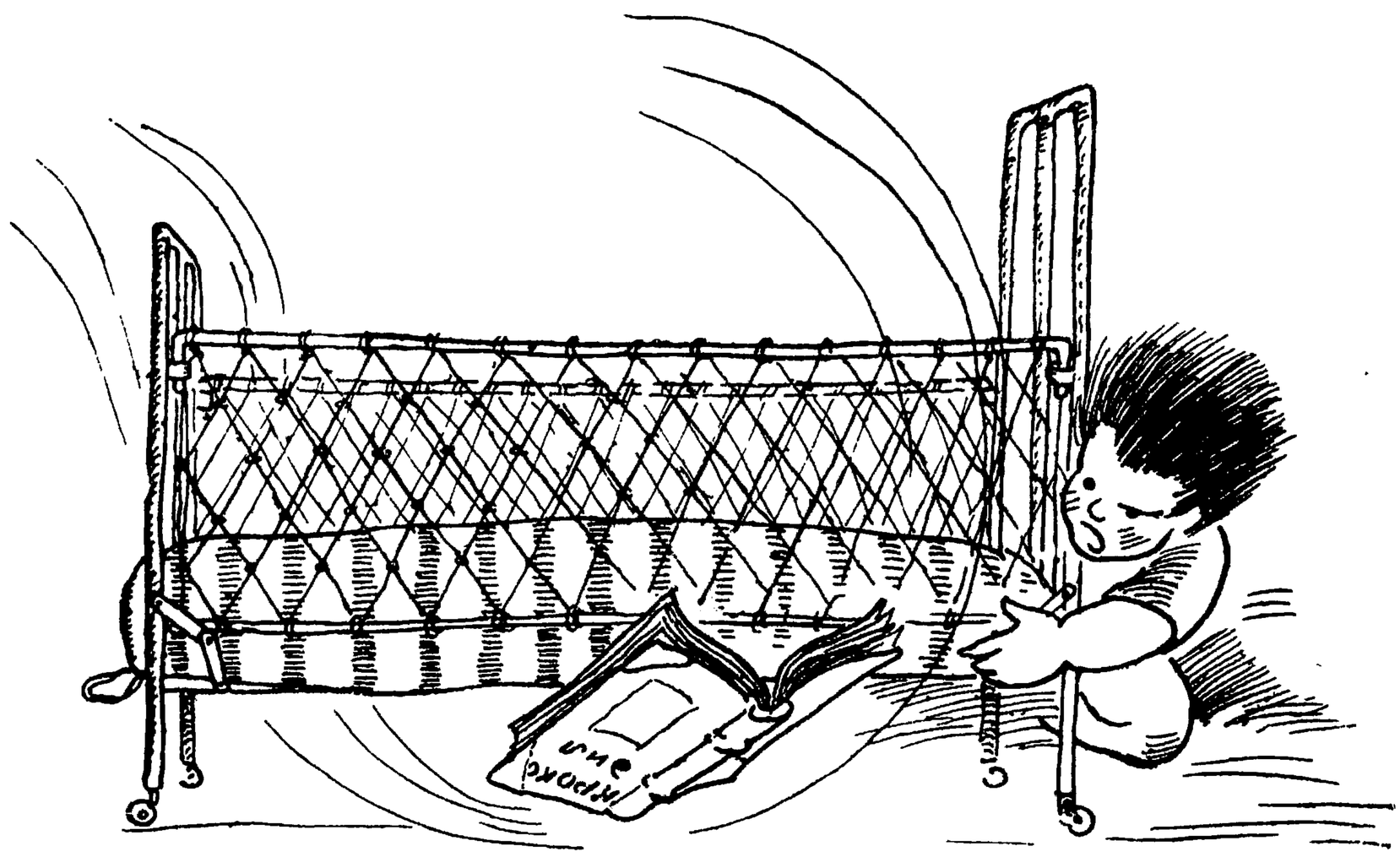

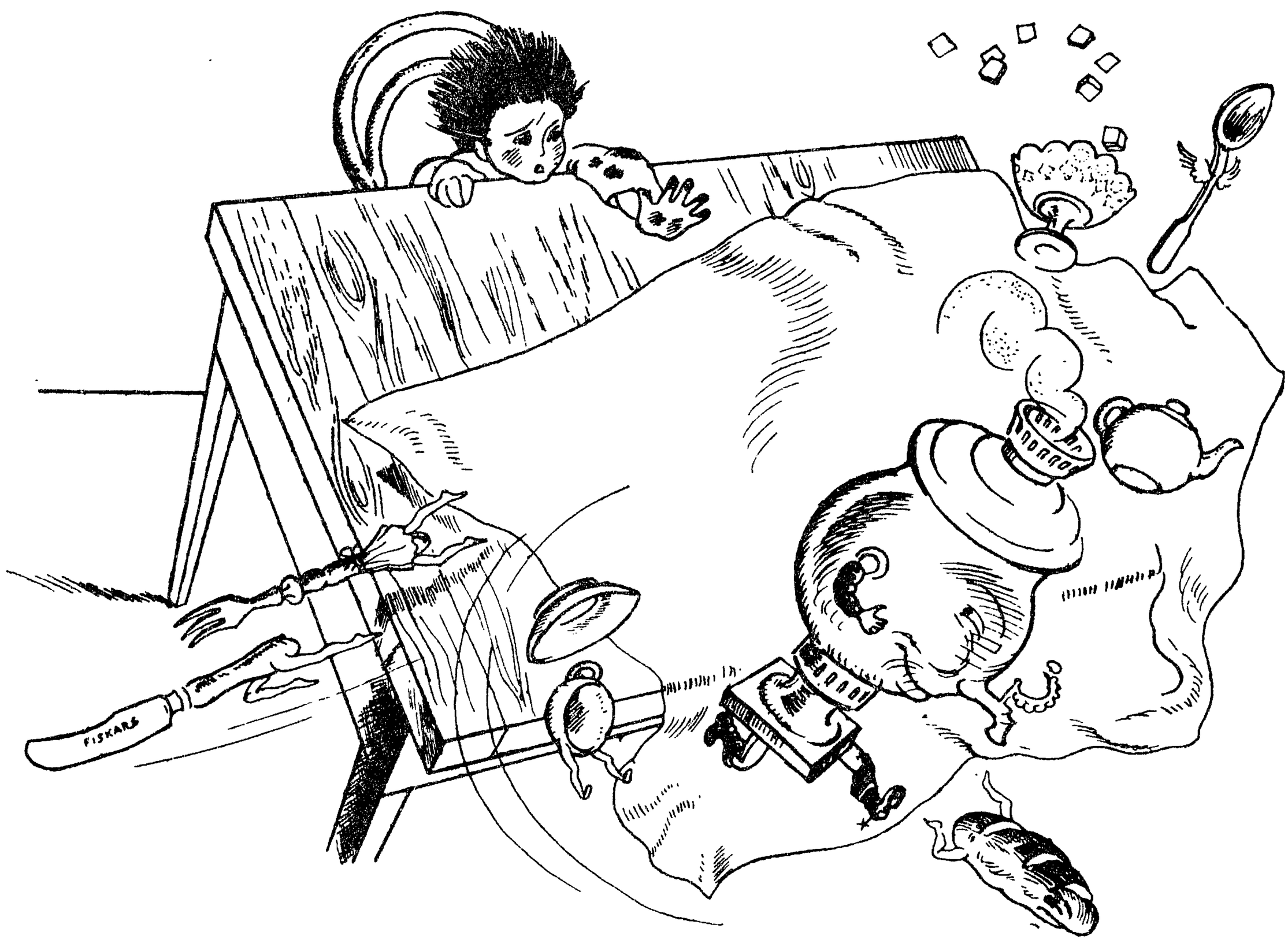

3.

Я хочу напиться чаю,

К самовару подбегаю,

Но пузатый от меня

Убежал, как от огня.

4.

Боже, боже,
Что случилось?
Отчего же
Всё кругом
Завертелось,
Закружилось
И помчалось колесом?

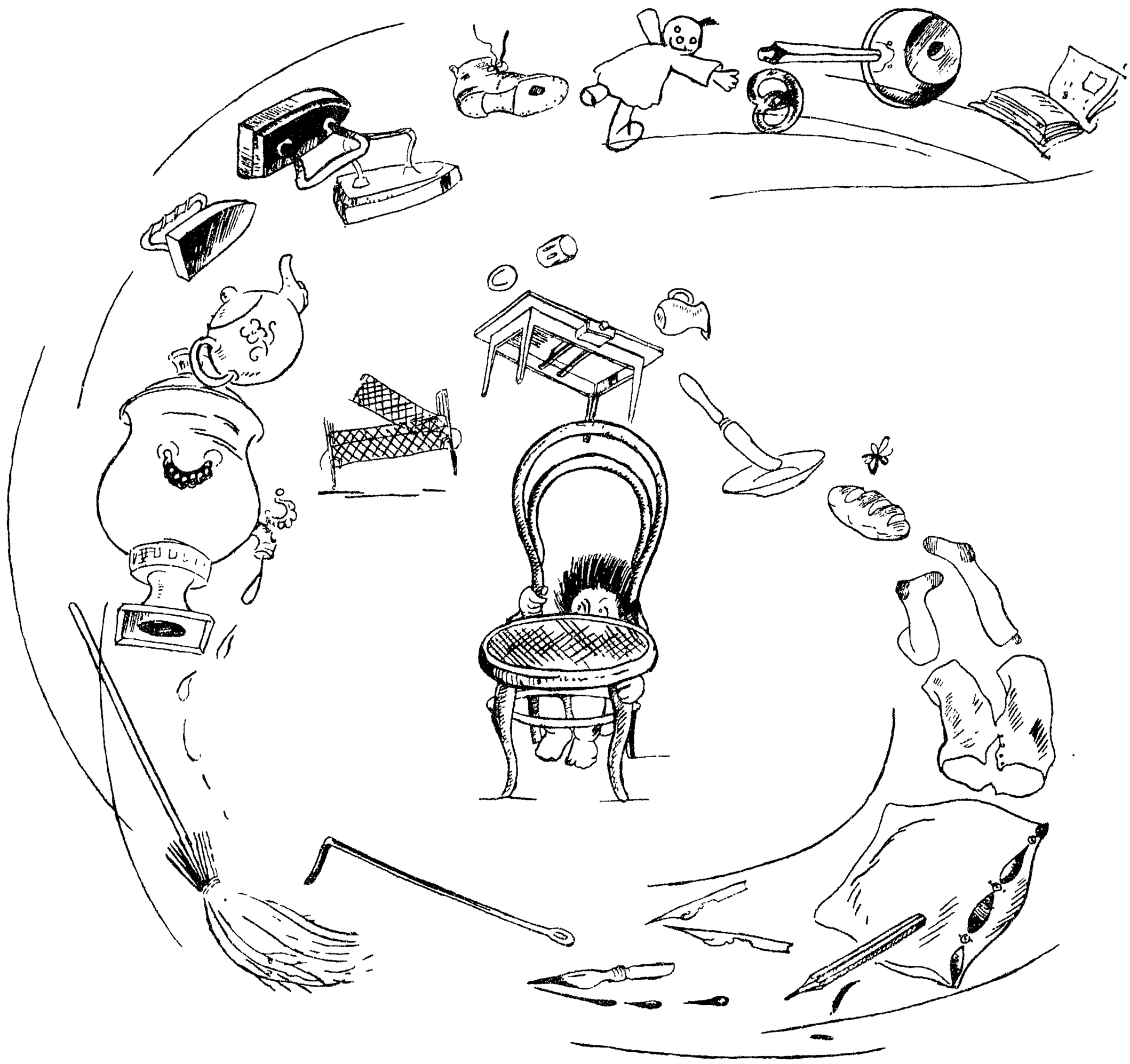

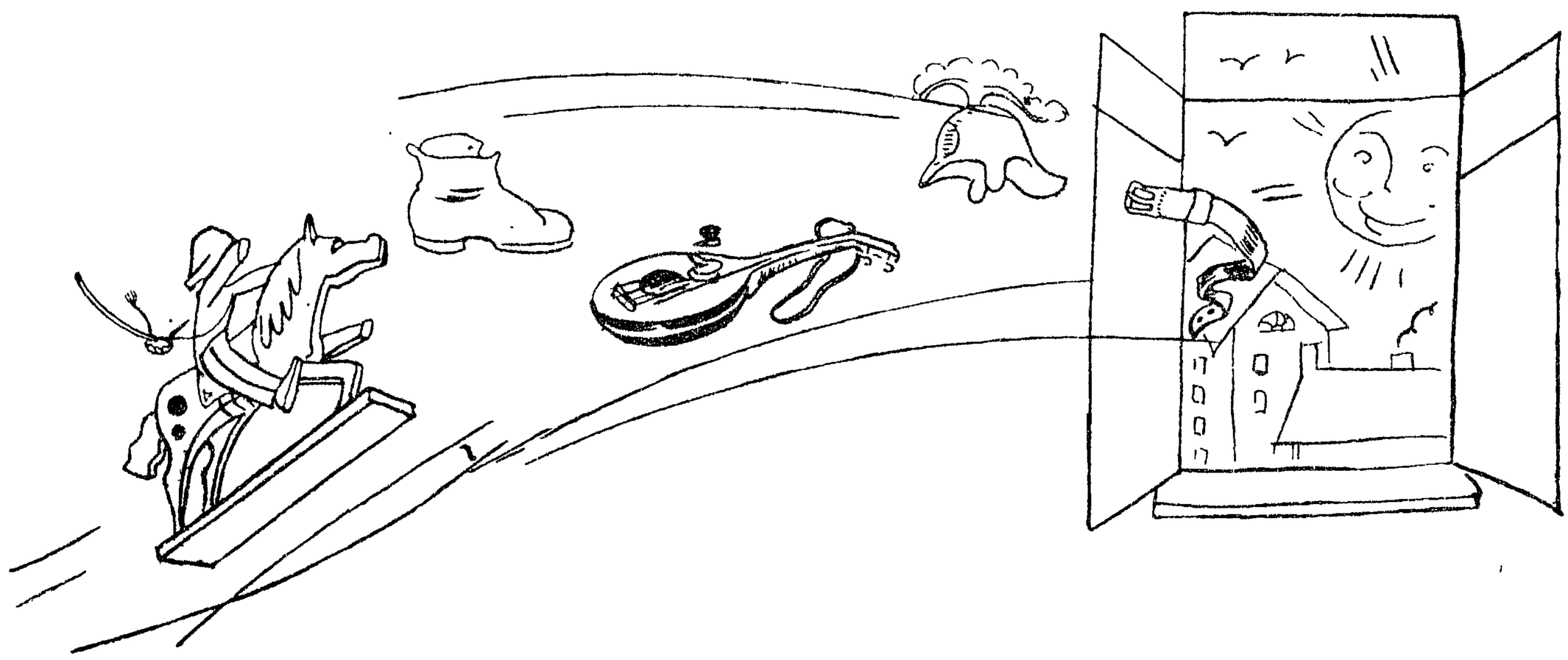

Утюги
за
сапогами,
Сапоги
за
пирогами,
Пироги
за
утюгами,
Кочерга
за
кушаком—
Всё вертится
И кружится
И несётся кувырком.

5.

Вдруг из маминой из спальни,
Кривоногий и хромой,
Выбегает умывальник
И качает головой:
„Ах, ты гадкий, ах, ты грязный,
неумытый поросёнок,
Ты чернее трубочиста,
полюбуйся на себя,
У тебя на шее вакса,
у тебя под носом клякса,
У тебя такие руки,
что сбежали даже брюки,
Даже брюки, даже брюки
убежали от тебя.

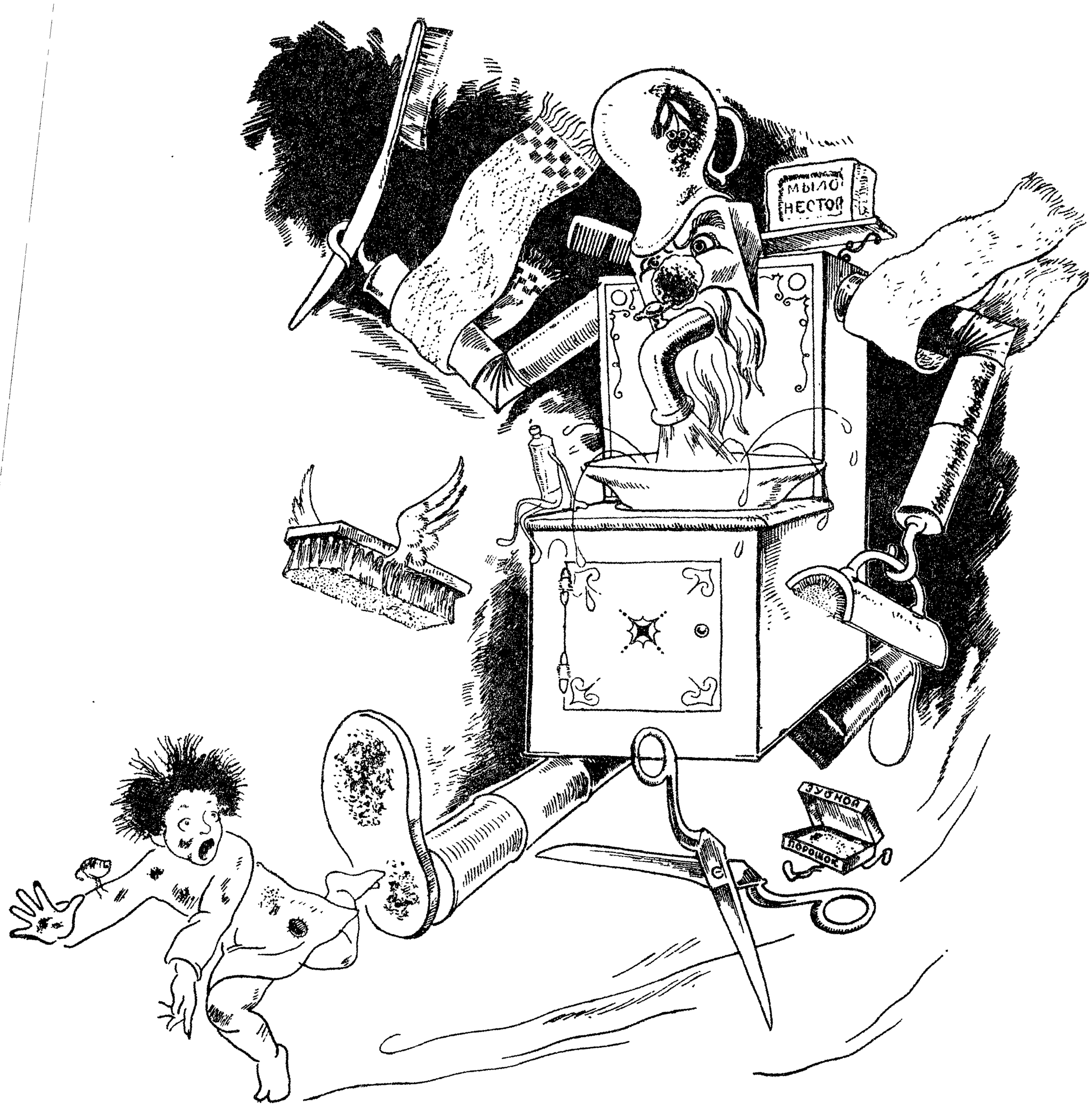
МЫЛО
НЕСТОР
ЗУБНОЙ
ПОРОШОК

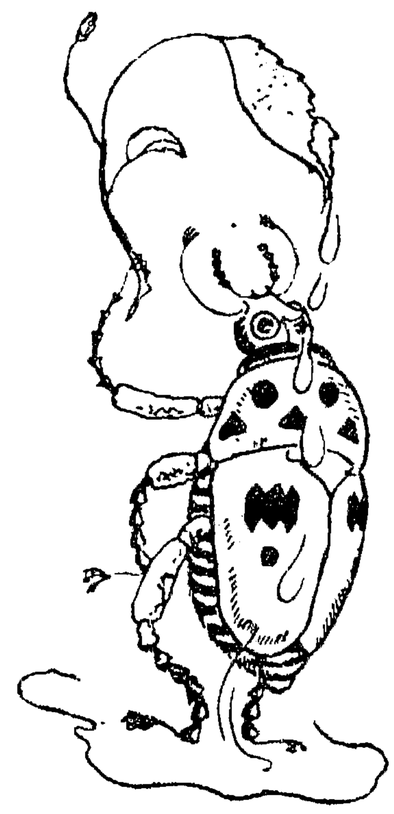

Рано утром на рассвете
умываются мышата,
И котята, и утята,
и жучки, и паучки,
Ты один не умывался,
и грязнулею остался,
И сбежали от грязнули
и чулки, и башмаки.

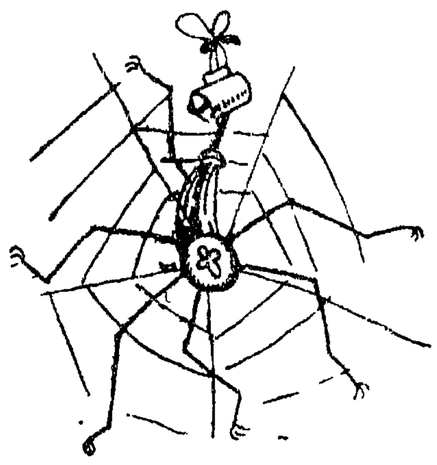

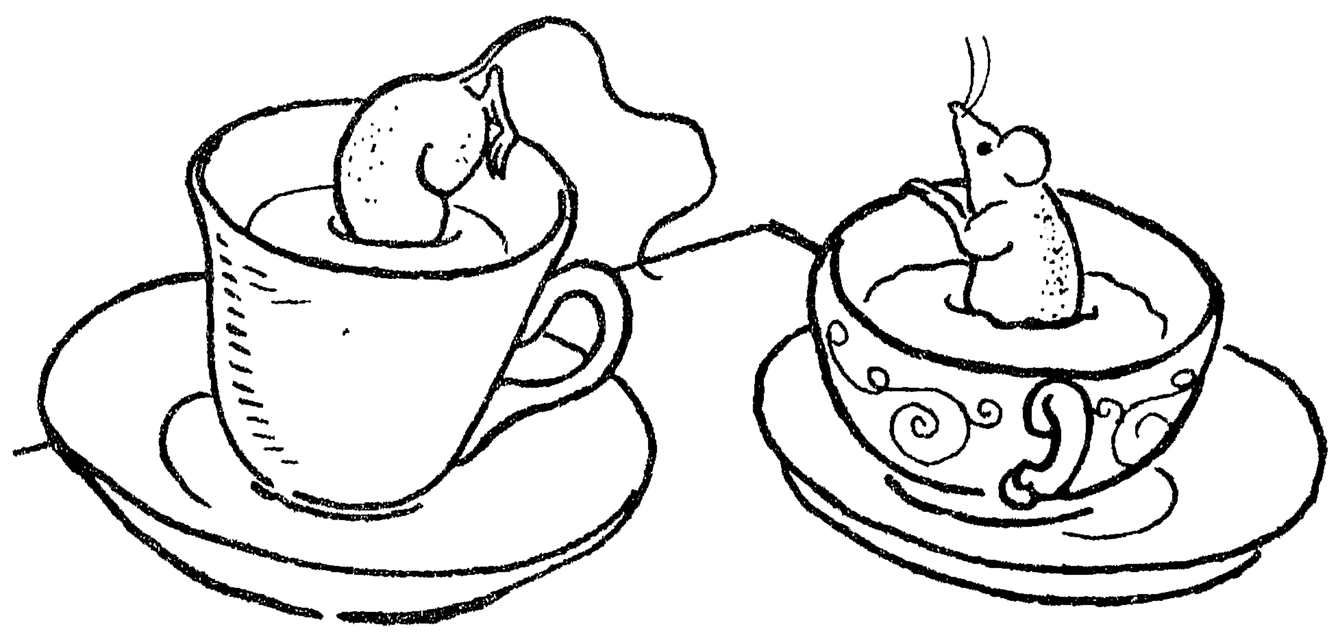

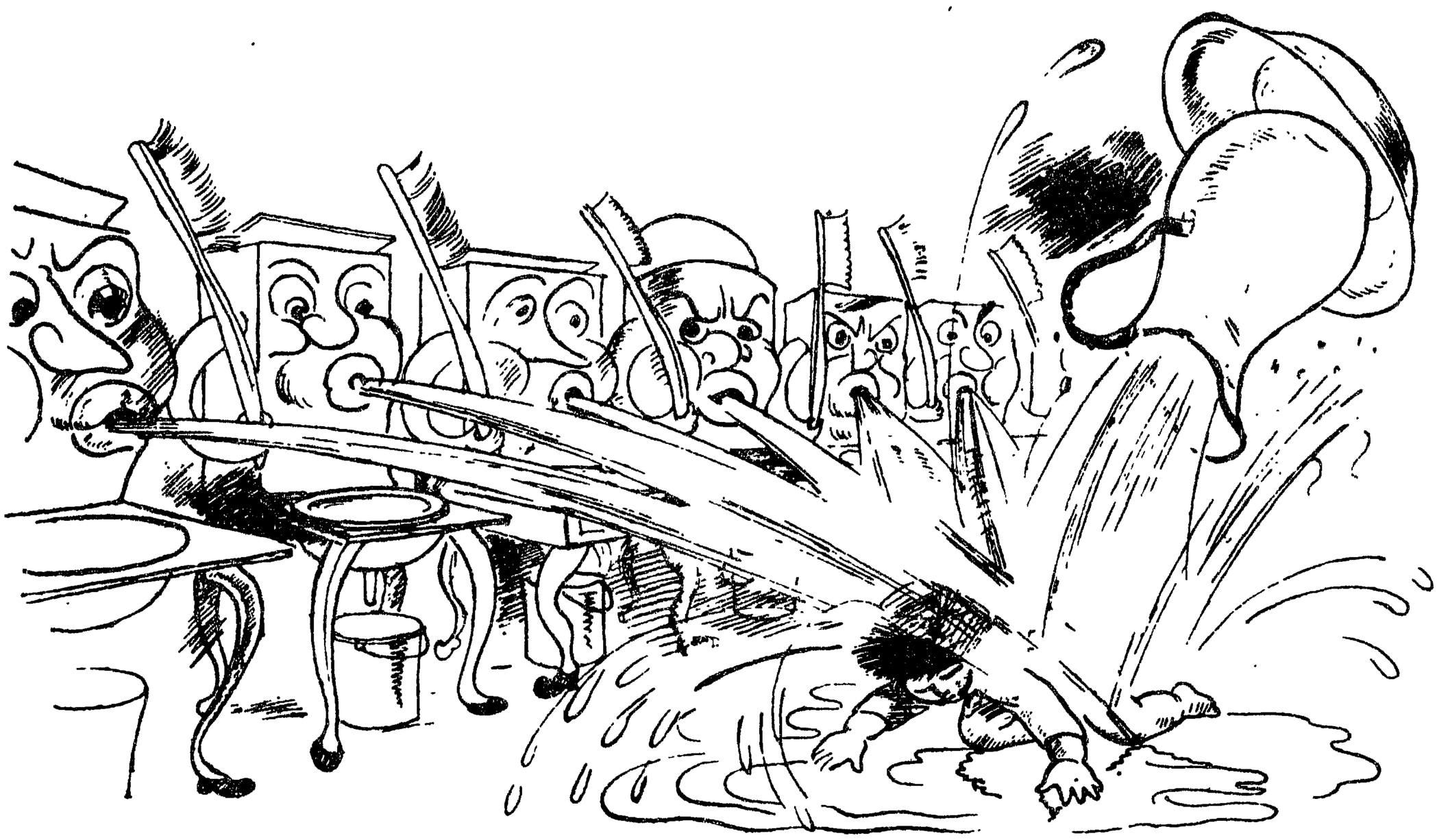

Я великий Умывальник,
Знаменитый Мойдодыр,
Умывальников Начальник
И мочалок Командир.—

Если топну я ногою,
Позову моих солдат,
В эту комнату толпою
Умывальники влетят,
И залают, и завоют,
И ногами застучат,
И тебе головомойку
Неумытому дадут—
Прямо в Мойку,
Прямо в Мойку
С головою окунут!"

6.

Он ударил в медный таз
И вскричал: „кара-барас!“

„Моем, моем трубочиста
Чисто, чисто, чисто, чисто!
Будет, будет трубочист
Чист, чист, чист, чист!“

7.

И сейчас же щётки, щётки
Затрещали, как трещотки,
И давай меня тереть,
Приговаривать:

8.

Тут и мыло подскочило
И вцепилось в волоса,
И юлило, и мылило,
И кусало, как оса,

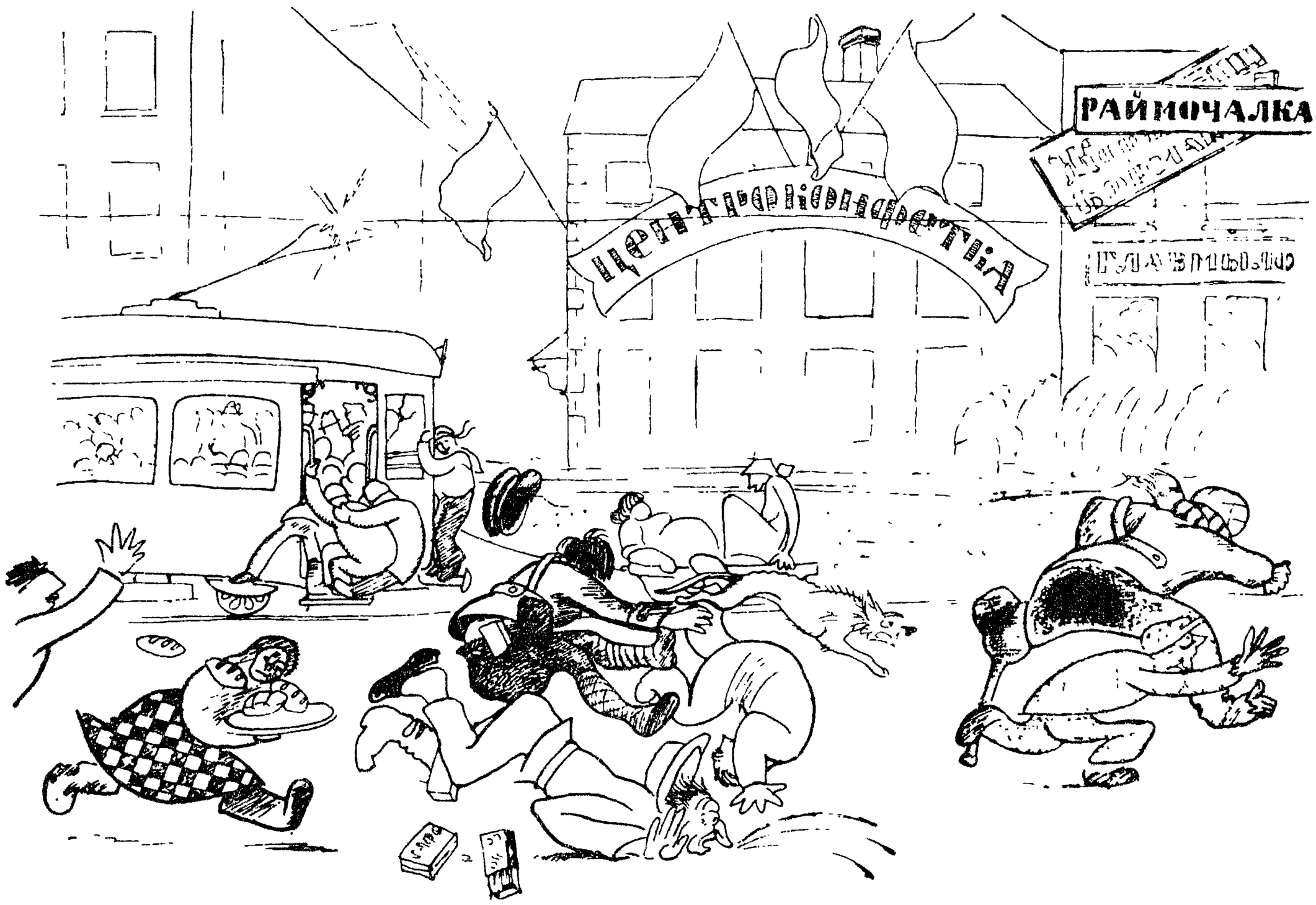

9.

А от бешеной мочалки
Я помчалея, как от палки,
А она за мной, за мной
По Садовой, по Сенной.

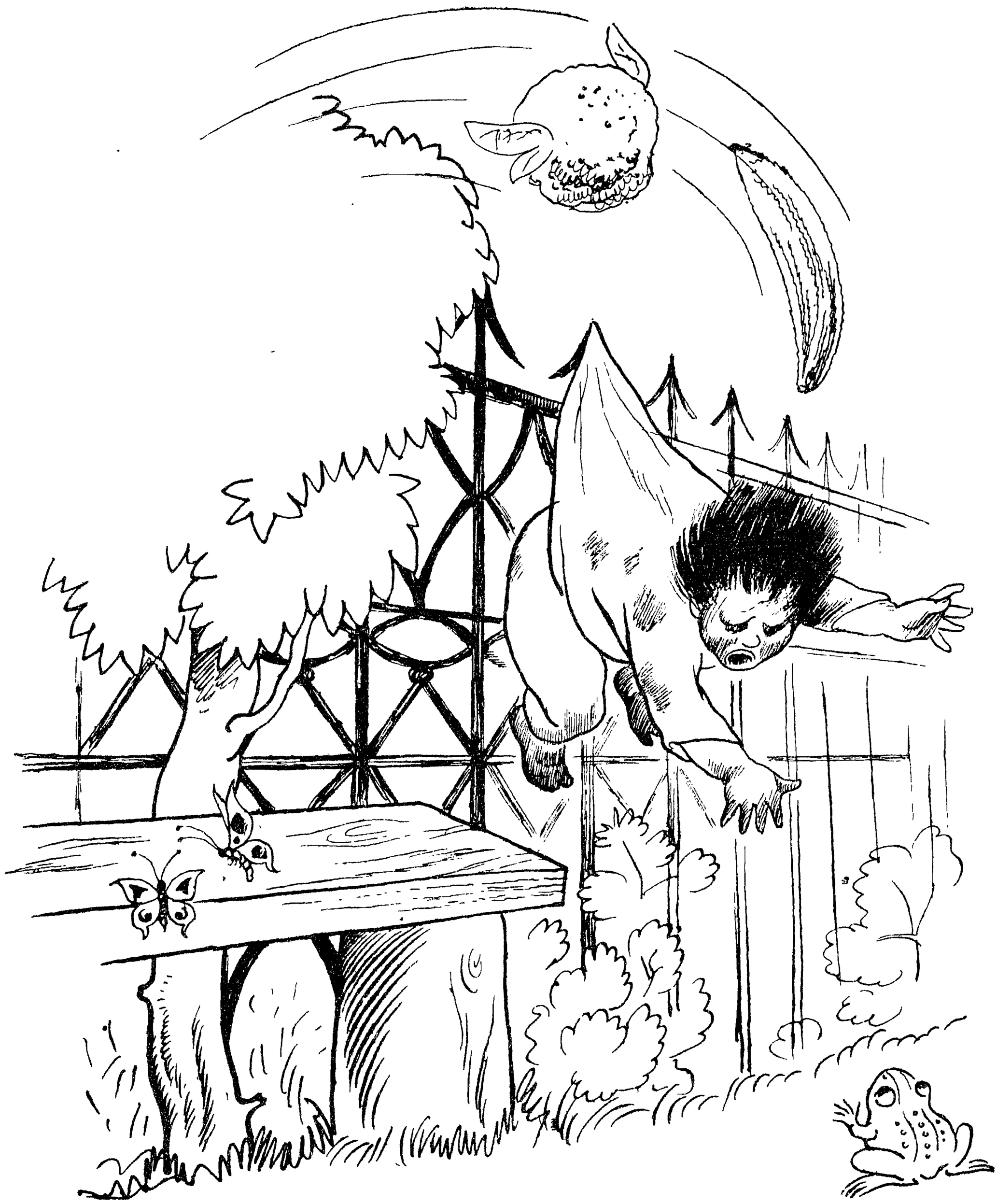

10.

Я к Таврическому саду;
Перепрыгнул чрез ограду,
А она за мною мчится
И кусает, как волчица.

11.

Вдруг навстречу мой хороший,
Мой любимый крокодил.
Он с Тотошей и Кокошей

По аллее проходил
И мочалку, словно галку,
Словно галку, проглотил.

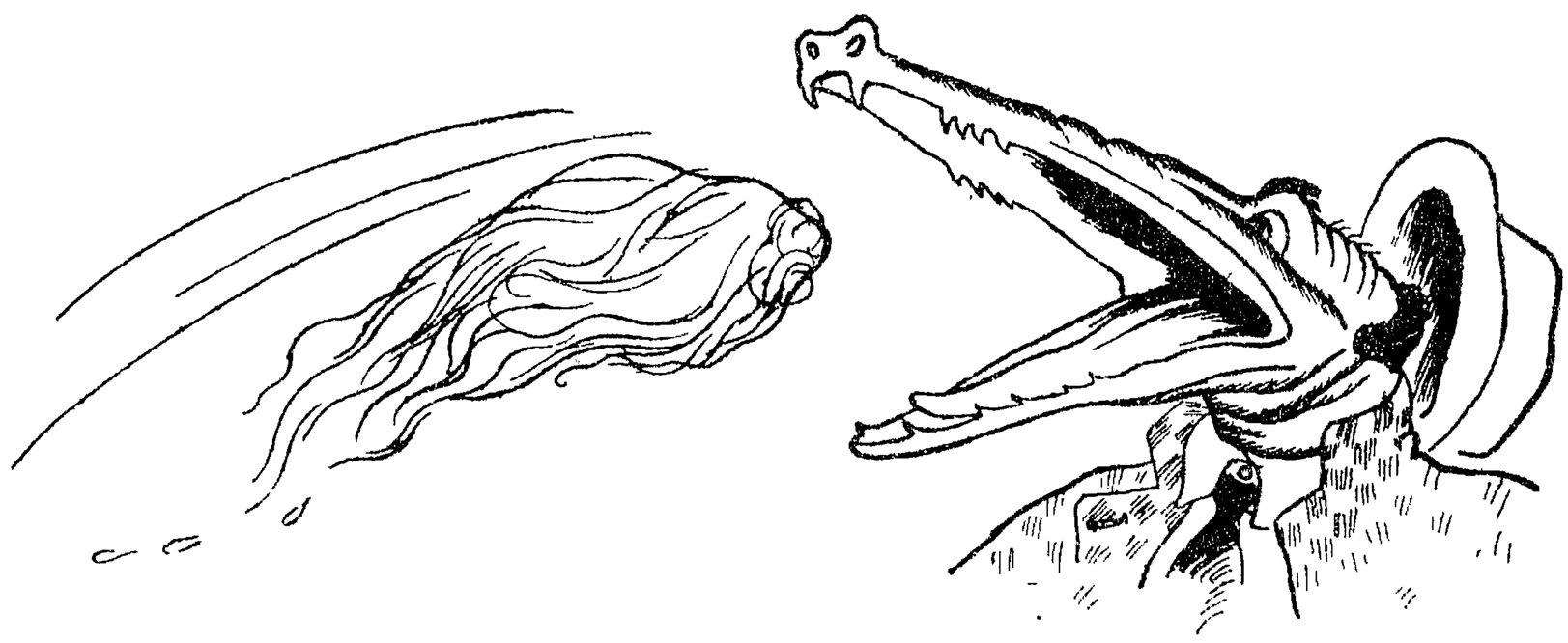

12.

А потом, как зарычит
На меня,
Как ногами застучит
На меня,—
„Уходи-ка ты домой,
Говорит,
Да лицо своё умой,
Говорит,
А не то, как налечу,
Говорит,
Растопчу и проглочу,
Говорит!“

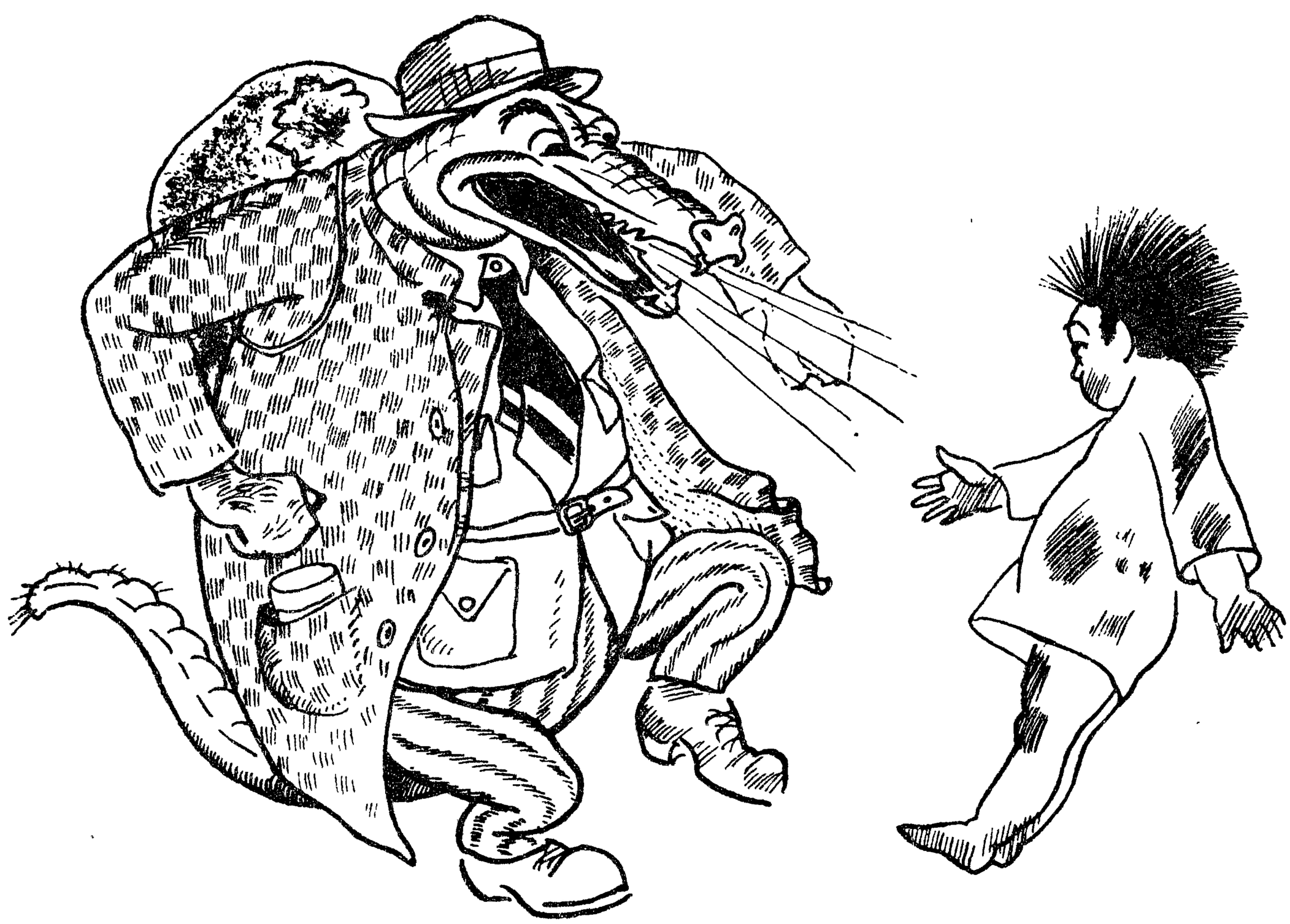

13.

Как пустился я по улице бежать,

Прибежал я к умывальнику опять,

Мылом, мылом,

Мылом, мылом

Умывался без конца,

Смыл и ваксу,

И чернила

С неумытого лица.

14.

И сейчас же брюки, брюки
Так и прыгнули мне в руки.

15.

А за ними пирожок:

—„Ну-ка съешь меня, дружок!“

16.

А за ним и бутерброд:

Подбежал,—и прямо в рот.

17.

Вот и книжка воротилась,

Воротилася тетрадь,

И грамматика пустилась

С арифметикой плясать.

18.

Тут великий Умывальник,

Знаменитый Мойдодыр,

Умывальников Начальник,

И мочалок Командир,

Подбежал ко мне, танцуя,

И целуя говорил:

„Вот теперь тебя люблю я,

Вот теперь тебя хвалю я:

Наконец-то ты, грязнуля,

Мойдодыру угодил!“

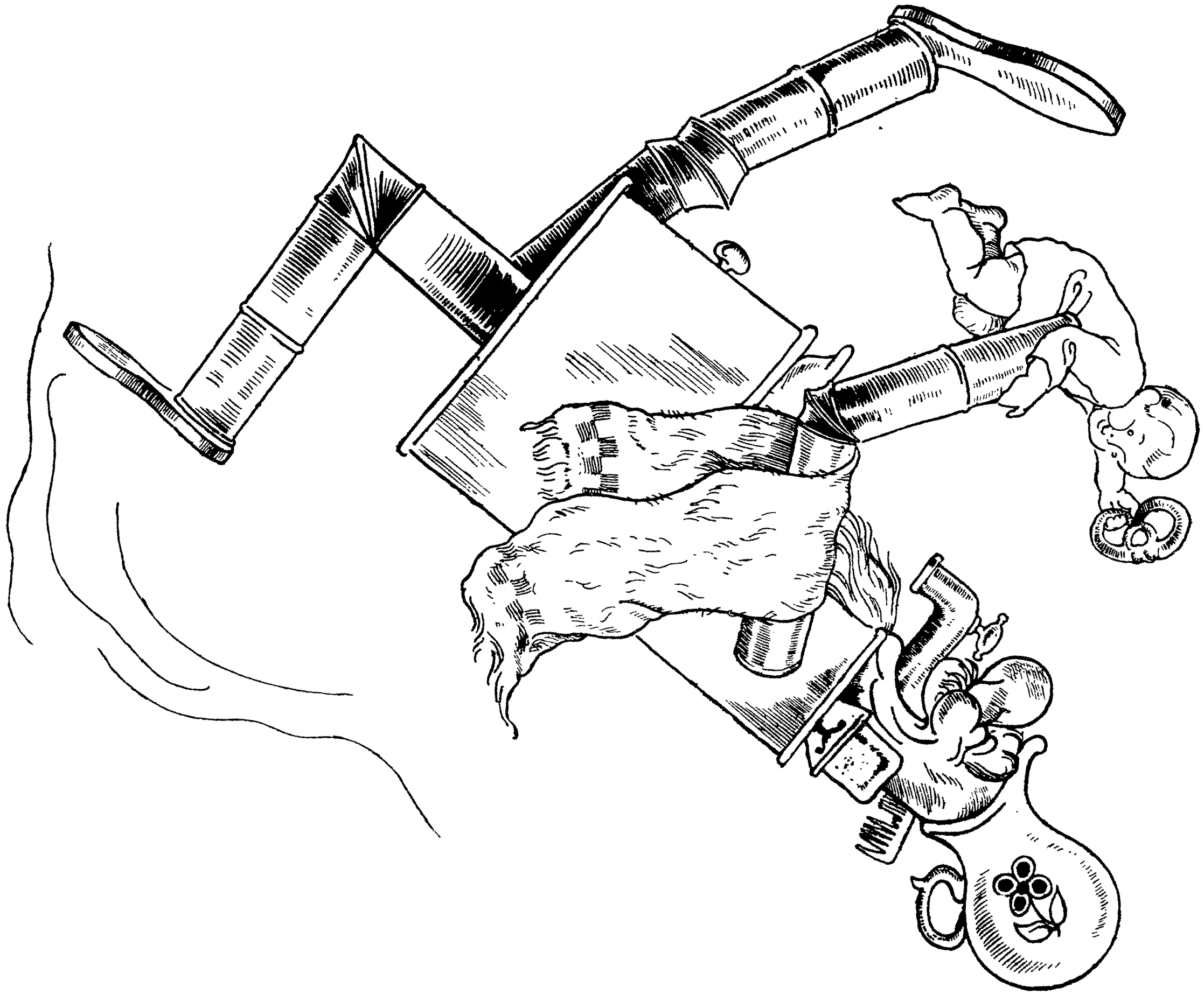

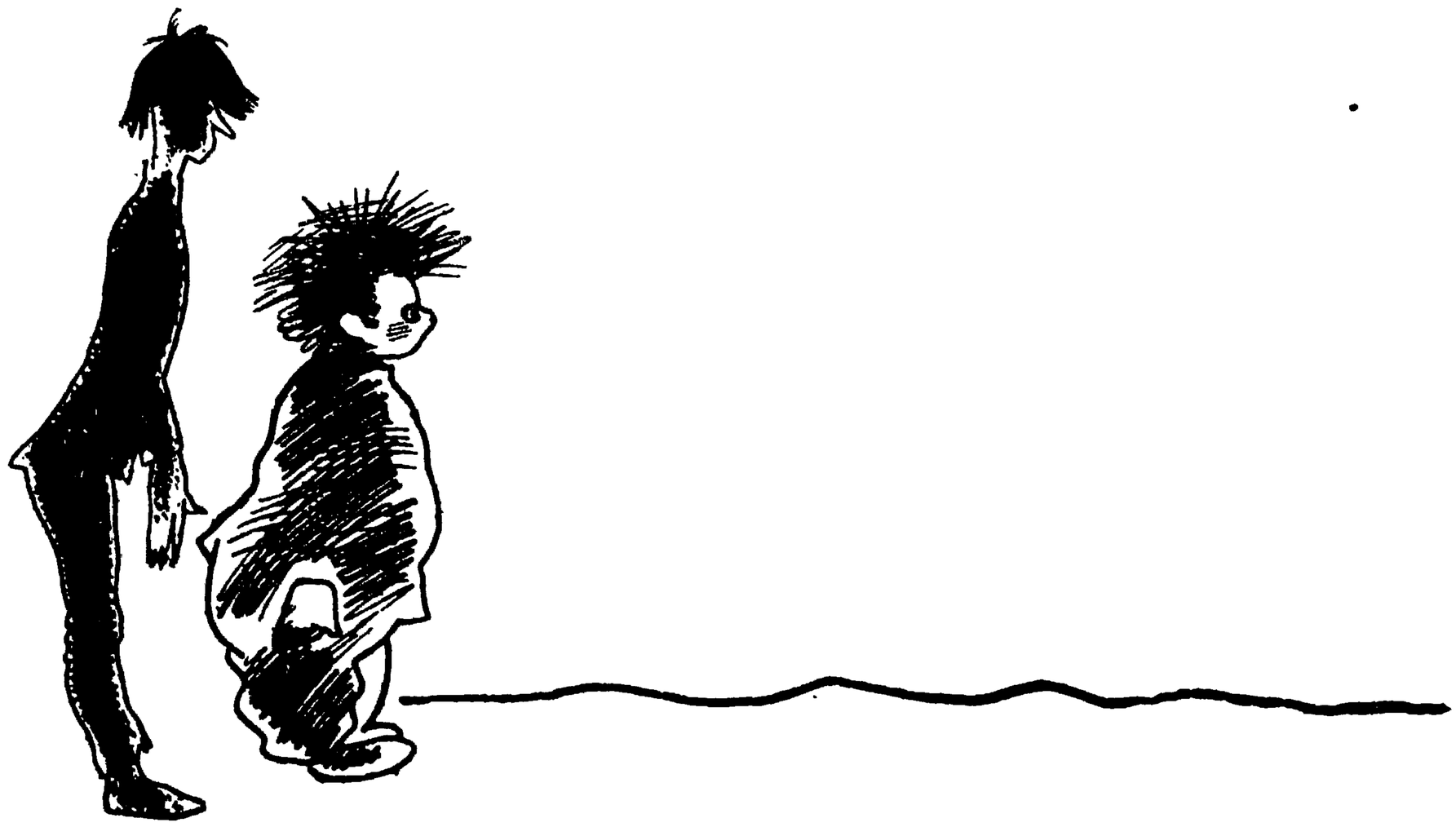

19.

Надо, надо умываться
По утрам и вечерам,
А нечистым
Трубочистам—
Стыд и срам!
Стыд и срам!

20.

Да! нечистым

Трубочистам—

Стыд и срам!

Стыд и срам!

21.

Да здравствует мыло душистое
И полотенце пушистое,
И зубной порошок,
И густой гребешок!
Давайте же мыться, плескаться,
Купаться, нырять, кувыркаться
В ушате, в корыте, в лохани,
В реке, в ручейке, в океане,
И в ванне, и в бане,
Всегда и везде—
Вечная слава воде!